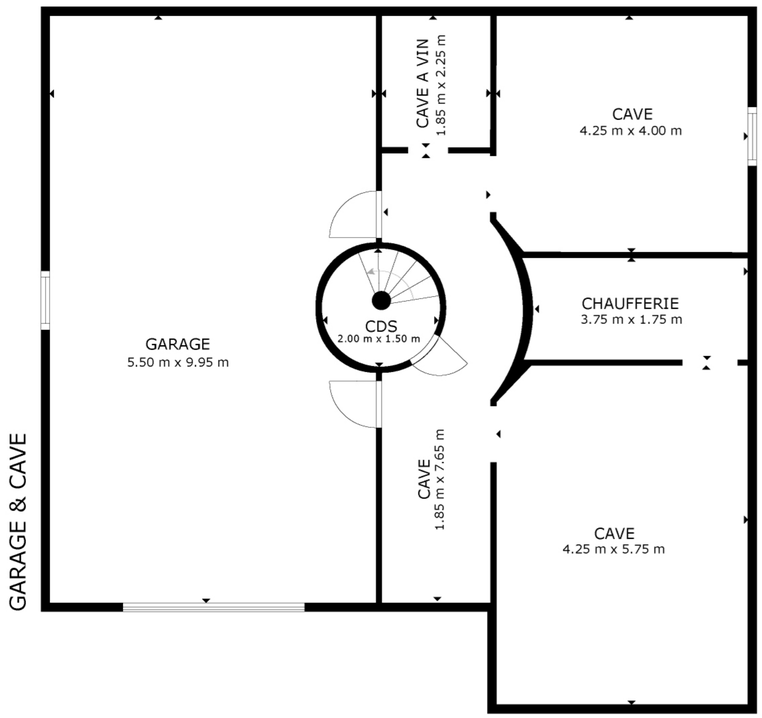

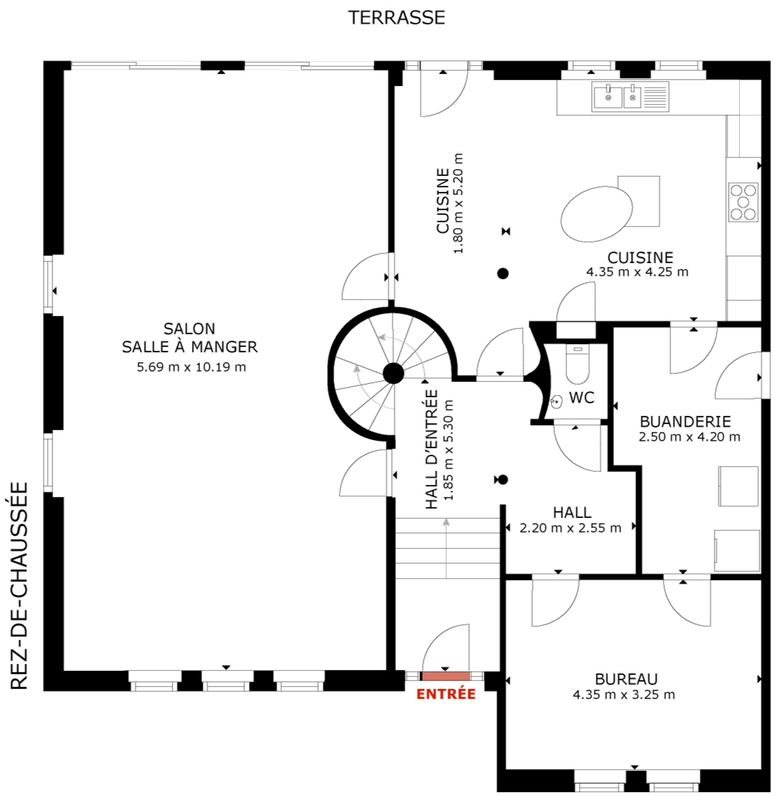

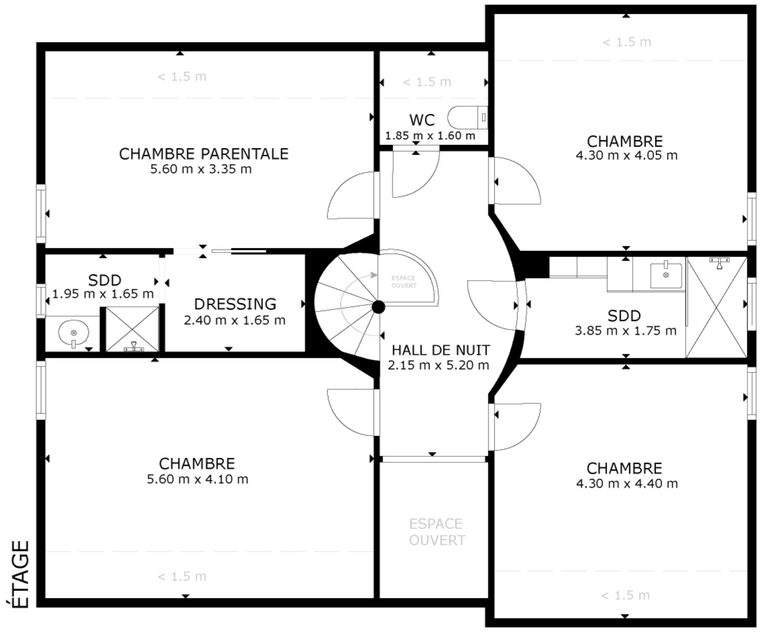

dg-immo

Rue du Vivier 34A, 6690 Vielsalm +/- 224 m² (Surface de plancher chauffé)

+ Garage & Cave +/- 70 m², + Terrain +/- 2682 m²

(Les superficies et les dimensions des pièces montrées sur le plan
sont approximatives et peuvent varier. La superficie des murs n'est pas incluse.)